



ประกาศองค์การบริหารส่วนตำบลย่านยาว
เรื่อง การเปิดเผยราคากลางและการคำนวณราคากลางการจัดซื้อจัดจ้าง
โครงการก่อสร้าง ถนน คสล. ซอยจันทร์เจริญ หมู่ที่ ๘
ตำบลย่านยาว อำเภอเมืองพิชิต จังหวัดพิชิต

ตามหนังสือกรมบัญชีกลาง ด่วนที่สุด ที่ กค ๐๔๐๕.๓/ว ๔๕๓ ลงวันที่ ๓ ตุลาคม ๒๕๖๑
แจ้งแนวทางการประกาศรายละเอียดข้อมูลราคากลางและการคำนวณราคากลางเกี่ยวกับการจัดซื้อจัดจ้างของ
หน่วยงานของรัฐ เพื่อให้หน่วยงานของรัฐดำเนินการประกาศรายละเอียดข้อมูลราคากลางและการคำนวณราคา
กลางเกี่ยวกับการจัดซื้อจัดจ้างของหน่วยงานของรัฐเป็นไปในแนวทางเดียวกัน และสอดคล้องกับแนวทางปฏิบัติ
ตามพระราชบัญญัติการจัดซื้อจัดจ้างและการบริหารพัสดุภาครัฐ พ.ศ. ๒๕๖๐ และระเบียบที่ออกตามความใน
พระราชบัญญัติการจัดซื้อจัดจ้างและการบริหารพัสดุภาครัฐ พ.ศ. ๒๕๖๐ และได้กำหนดให้หน่วยงานของรัฐ
ประกาศรายละเอียดข้อมูลราคากลางและคำนวณราคากลางสำหรับการจัดซื้อจัดจ้างที่มีวงเงินเกิน ๕๐๐,๐๐๐
บาท ในเว็บไซต์ของหน่วยงานของรัฐและเว็บไซต์ศูนย์ข้อมูลการจัดซื้อจัดจ้างภาครัฐ www.gprocurement.go.th
ของกรมบัญชีกลาง นั้น

องค์การบริหารส่วนตำบลย่านยาว ได้จัดทำราคากลางตามรายการโครงการก่อสร้าง ถนน คสล.
ซอยจันทร์เจริญ หมู่ที่ ๘ ตำบลย่านยาว อำเภอเมืองพิชิต จังหวัดพิชิต ขนาดกว้าง ๓.๐๐ เมตร ยาว
๑๐๐.๐๐ เมตร หนา ๐.๑๕ เมตร หรือมีพื้นที่ คสล.รวมกันไม่น้อยกว่า ๓๐๐.๐๐ ตารางเมตร มีลูกรังไหล่
ทาง ตามแบบแปลนที่ทางองค์การบริหารส่วนตำบลย่านยาวกำหนด พร้อมป้ายโครงการ จำนวน ๑ ป้าย
งบประมาณ ๑๙๔,๐๐๐.- บาท (-หนึ่งแสนเก้าหมื่นสี่พันบาทถ้วน-) จำนวนเงินราคากลาง ๑๘๙,๘๐๐.- บาท
(-หนึ่งแสนแปดหมื่นเก้าพันแปดร้อยบาทถ้วน-) กำหนดระยะเวลาแล้วเสร็จ ภายใน ๙๐ วัน จึงขอเปิดเผย
ข้อมูลราคากลางและการคำนวณราคากลางเพื่อให้ประชาชนสามารถเข้าตรวจสอบได้ และขอประกาศ
ประชาสัมพันธ์การเปิดเผยราคากลางและการคำนวณราคากลางการจัดซื้อจัดจ้างดังกล่าวข้างต้นรายละเอียด
ปรากฏตามเอกสารแนบท้ายประกาศนี้

จึงขอประชาสัมพันธ์ให้ทราบโดยทั่วกัน

ประกาศ ณ วันที่ ๖ เดือน ธันวาคม พ.ศ. ๒๕๖๕

(นายรักกี้ สุขประเสริฐ)

นายกองค์การบริหารส่วนตำบลย่านยาว

ตารางแสดงวงเงินงบประมาณที่ได้รับจัดสรรและราคากลางในงานจ้างก่อสร้าง

๑. ชื่อ โครงการก่อสร้าง ถนน คสล. ซอยจันทร์เจริญ หมู่ที่ ๘ ตำบลย่านยาว อำเภอเมืองพิจิตร จังหวัด พิจิตร

๒. วงเงินงบประมาณที่ได้รับจัดสรร ๑๙๔,๐๐๐.- บาท (-หนึ่งแสนเก้าหมื่นสี่พันบาทถ้วน-)

๓. ลักษณะงาน

โดยสังเขป โครงการก่อสร้าง ถนน คสล. ซอยจันทร์เจริญ หมู่ที่ ๘ ตำบลย่านยาว อำเภอเมืองพิจิตร จังหวัดพิจิตร ขนาดกว้าง ๓.๐๐ เมตร ยาว ๑๐๐.๐๐ เมตร หนา ๐.๑๕ เมตร หรือมีพื้นที่ คสล.รวมกันไม่น้อยกว่า ๓๐๐.๐๐ ตารางเมตร มีลูกรังไหล่ทาง ตามแบบแปลนที่ทางองค์การบริหารส่วน ตำบลย่านยาวกำหนด พร้อมป้ายโครงการ จำนวน ๑ ป้าย

๔. ราคากลางคำนวณ ณ วันที่ ๖ ธันวาคม ๒๕๖๕ เป็นเงิน ๑๙๙,๘๐๐.- บาท

๕. บัญชีประมาณการราคากลาง

๕.๑ แบบสรุปราคากลางประมาณราคางานก่อสร้างทาง

๖. รายชื่อคณะกรรมการกำหนดราคากลาง

๖.๑ นายวิญญู เคียนยี่คิ้ว	ปลัด อบต.ย่านยาว	ประธานกรรมการ
๖.๒ ว่าที่ร้อยตรีอาจอง จันทร์ทอง	นายช่างโยธาชำนาญงาน	กรรมการ
๖.๓ นางสาววันนิภา พรหมทอง	นิติกรปฏิบัติการ	กรรมการ



บันทึกข้อความ

ส่วนราชการ องค์การบริหารส่วนตำบลย่านยาว

ที่ พจ 72900/-

วันที่ 6 ธันวาคม 2565

เรื่อง แจ้งผลการพิจารณาการกำหนดราคากลาง โครงการก่อสร้าง ถนน คสล. ซอยจันทร์เจริญ หมู่ที่ 8

เรียน นายกองค้ำการบริหารส่วนตำบลย่านยาว

ตามที่ องค์การบริหารส่วนตำบลย่านยาว ได้ประชุมสภาองค์การบริหารส่วนตำบลย่านยาว สมัยวิสามัญ สมัยที่ 3 ประจำปี 2565 เมื่อวันที่ 21 กันยายน 2565 ณ ห้องประชุมสภาองค์การบริหารส่วนตำบลย่านยาว มีมติอนุมัติใช้เงินทุนสำรองเงินสะสม ประจำปี 2565 โครงการก่อสร้าง ถนน คสล. ซอยจันทร์เจริญ หมู่ที่ 8 ตำบลย่านยาว อำเภอเมืองพิจิตร จังหวัดพิจิตร ขนาดกว้าง 3.00 เมตร ยาว 100.00 เมตร หน้า 0.15 เมตร หรือ มีพื้นที่ คสล.รวมกันไม่น้อยกว่า 300.00 ตารางเมตร มีลูกรังไหล่ทาง ตามแบบแปลนที่ทางองค์การบริหารส่วนตำบลย่านยาวกำหนด พร้อมป้ายโครงการ จำนวน 1 ป้าย นั้น

ขณะนี้ทางองค์การบริหารส่วนตำบลย่านยาว ได้ดำเนินการตามประกาศคณะกรรมการราคากลาง และขึ้นทะเบียนผู้ประกอบการ เรื่อง หลักเกณฑ์และวิธีการกำหนดราคากลางงานก่อสร้าง จัดให้มีกำหนดราคากลางของการจัดหาพัสดุ จะต้องมีการกำหนดราคากลางของราคาพัสดุนั้นๆ โดยทางคณะกรรมการกำหนดราคากลาง ซึ่งประกอบไปด้วย

1. นายวิญญู เคียนชัย ปลัด อบต.ย่านยาว เป็นประธานฯ
2. ว่าที่ร้อยตรีอาจอง จันทร์ทอง นายช่างโยธาชำนาญงาน กรรมการฯ
3. นางสาววันนิภา พรหมทอง นิติกรปฏิบัติการ กรรมการฯ

ประมาณราคาก่อสร้างทาง ลงวันที่ 14 พฤศจิกายน 2565 ในราคากลางที่ 189,800.- บาท (-หนึ่งแสนแปดหมื่นเก้าพันแปดร้อยบาทถ้วน-)

ทางคณะกรรมการกำหนดราคากลาง จึงเรียนมาเพื่อโปรดและพิจารณาแล้วแจ้งให้เจ้าหน้าที่พัสดุดำเนินการจัดซื้อจัดจ้างตามระเบียบ ขององค์การปกครองท้องถิ่น เพื่อให้ประชาชนได้รับประโยชน์ ต่อไปตามเอกสารประมาณการที่แนบมาพร้อมนี้

ขอแสดงความนับถือ

นายวิญญู เคียนชัย
ปลัด อบต.ย่านยาว
ประธานกรรมการ

ว่าที่ร้อยตรีอาจอง จันทร์ทอง
นายช่างโยธาชำนาญงาน
กรรมการ

นางสาววันนิภา พรหมทอง
นิติกรปฏิบัติการ
กรรมการ

- ทราบ -



.....
.....
.....



(นายวิญญู เตียนยี่คิ้ว)

ปลัดองค์การบริหารส่วนตำบลย่านยาว

คำสั่ง / อนุมัติ



.....
.....
.....



(นายรักเกียรติ สุขประเสริฐ)

นายกองค์การบริหารส่วนตำบลย่านยาว



โครงการก่อสร้างถนนคอนกรีตเสริมเหล็ก

หมู่ที่ ๘ ตำบลช่างนาหวาย อำเภอเมืองพิจิตร จังหวัดพิจิตร

ชื่อสายทาง ของงานการจราจร

สารบัญ

- | | |
|---|------------|
| <input type="checkbox"/> พิกัดแผนที่ ที่โครงการ | แผนที่ 1 |
| <input type="checkbox"/> ผังสังเขป แสงและสายตาโครงการ | แผนที่ 2 |
| <input type="checkbox"/> รูปแบบ | แผนที่ 3 |
| <input type="checkbox"/> รูปตัด | แผนที่ 4 |
| <input type="checkbox"/> จำนวนประกอบวิชาชีพ | แผนที่ 5-6 |

งานก่อสร้างถนนคอนกรีตเสริมเหล็ก

ชื่อสายทาง สายจันทบุรีจรัญ

แม่ที่ 8 ตำบลง่ามยาว อำเภอเมืองพิจิตร จังหวัดพิจิตร

ระยะทาง 0.100 กิโลเมตร

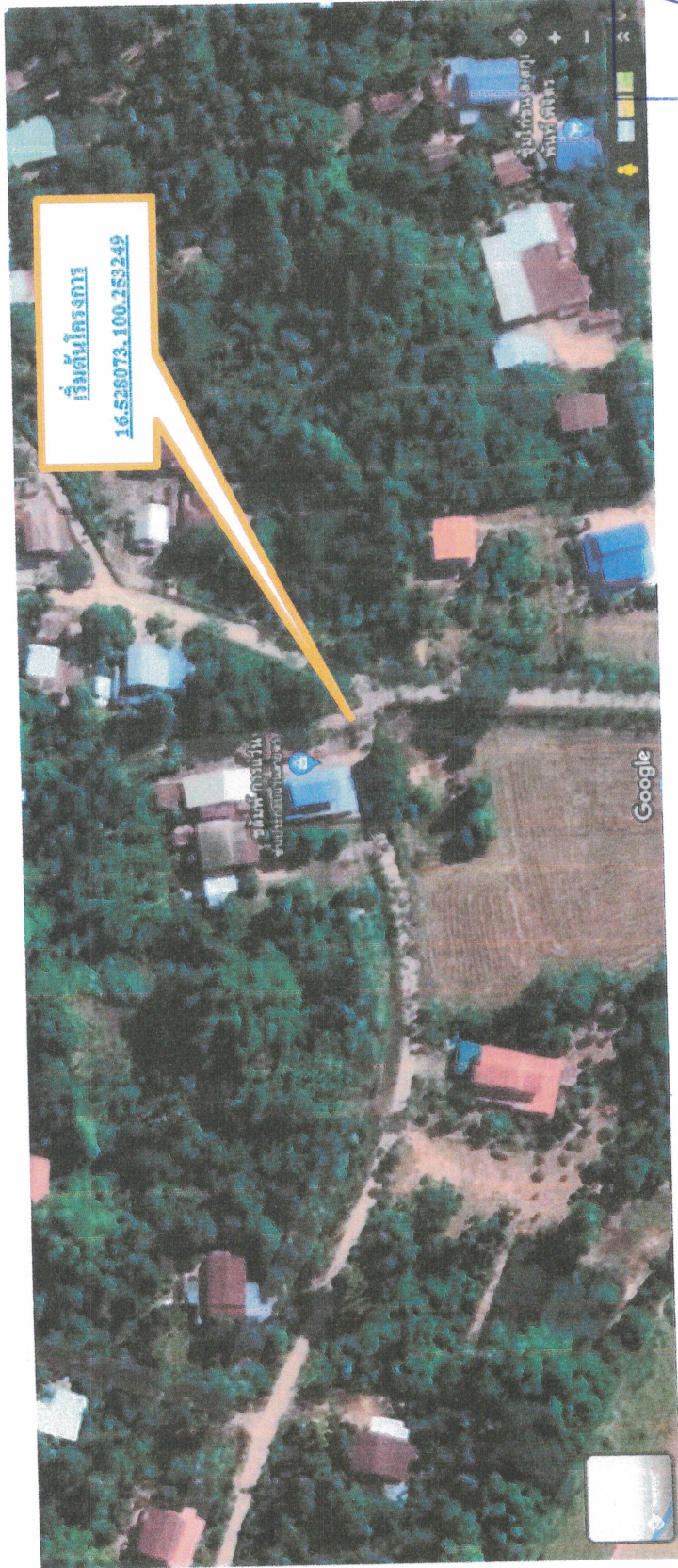

บันทึกแผนที่ ที่ตั้งโครงการ

NOT TO SCALE

(นายชัชชัย ปิยกุลมลา)

ตย. 8852

โครงการ
ก่อสร้างถนน คอนกรีตเสริมเหล็ก ระยะทาง 3.00 กิโลเมตร 100.00 M
ขนาด 0.15 M มีพื้นที่ ครอบคลุมพื้นที่ประมาณ 300 ไร่
บริเวณสายทางสายจรัญจันทบุรีจังหวัดพิจิตรที่ ตำบลง่ามยาว
อำเภอเมืองพิจิตร จังหวัดพิจิตร

สถานที่ตั้ง
แม่ที่ 8 ตำบลจันทบุรีจรัญ
ต.ง่ามยาว อ.เมืองพิจิตร จ.พิจิตร

มาฆรถสวน	วัน/เดือน/ปี
—	10/08/2565

ขนาดพื้นที่	ขนาดแผนที่
8.1/65	1/4

ชื่อ/นามสกุล
นางฉาน สันตสุข
ผู้รับผิดชอบโครงการ งาน งานยาว

ชื่อ/นามสกุล
นายวิชา สันตสุข
ผู้รับผิดชอบโครงการ งาน งานยาว

ชื่อ/นามสกุล
นายวิชา สันตสุข
ผู้รับผิดชอบโครงการ งาน งานยาว

ชื่อ/นามสกุล
นายวิชา สันตสุข
ผู้รับผิดชอบโครงการ งาน งานยาว



- โครงสร้างก่อสร้างถนน คลสค. ขนาดช่องจราจรกว้าง 3.00 ม.ยาว 100.00 ม.หนา 0.15 ม. รวมไม่ใช้ที่ คลสค. ทั้งเขตที่ไม่ซ้อนกว่า 300 ตร.ม. หรือตลอดทั้งเส้นทางทั้งสองข้าง ตามแบบที่กำหนดหรือขออนุญาตเปลี่ยนที่ ตามแบบมาตรฐานรายละเอียดที่ อบต.ท่าบ่อเงินกำหนด
- ค่าระดับของถนนจะกำหนดในแบบก่อสร้าง
- รายละเอียดต่างๆในแบบอาจเปลี่ยนแปลงได้ ทั้งนี้หากกำหนดในแบบก่อสร้างที่ตนของช่างผู้ควบคุมงานคณะกรรมการตรวจรับพัสดุ โดยไม่ทำการทำที่รับความเสียหาย
- การทำงานจะปริมาณคอนกรีต ผู้รับจ้างต้องเก็บตัวอย่างคอนกรีต จำนวน 1 ชุด (จำนวน 3 ก้อน) หากผู้รับจ้างทราบปริมาณคอนกรีตที่ใช้งานมาก ผู้ควบคุมงานสามารถให้ผู้รับจ้างเก็บตัวอย่างคอนกรีตได้เพิ่มมากกว่า 1 ชุด
- ในกรณีที่ผู้รับจ้างใช้เหล็กติด-ยางขนาดกว้างไม่เกินความกว้างของช่องจราจร ผู้รับจ้างต้องซื้อมเหล็กติด-ยางร่วมกับเหล็กดัดขนาด 0.50 เมตร หรือใช้เหล็ก DOWEL BAR/ TIE BAR DB Ø 12 มม. แทนก็ได้ระดับสูง-ต่ำไม่ต่ำกว่า 0.50 เมตร



โครงการ
ก่อสร้างถนน คลสค. ขนาดช่องจราจรกว้าง 3.00 ม. ยาว 100.00 ม. หนา 0.15 ม. ไม่ใช้ที่ คลสค. ทั้งเขตที่ไม่ซ้อนกว่า 300 ตร.ม. หรือตลอดทั้งเส้นทางทั้งสองข้างตามแบบที่ อบต.ท่าบ่อเงินกำหนด

สถานที่	หมู่ที่ 8 ซอยจันทน์ศรีสุข ต.ท่าบ่อเงิน อ.เมืองโขง จ.มุกดาหาร
วันที่/เดือน/ปี	10/08/2565
แบบเลขที่	8.1/65
หน้า/หลัง	4 / 4

ผู้เขียน

(นางนภน ตันตอง)
นางช่างสำรวจ/สี อบต.ท่าบ่อเงิน

ตรวจสอบ

(นางทวิ ตรีณากอง)
ผู้ชำนาญการช่าง อบต.ท่าบ่อเงิน

เห็นชอบ

(นายวิญญู สีจวนสีบัว)
ปลัดองค์การบริหารส่วนตำบลท่าบ่อเงิน

อนุมัติ

(นายวิทิตี สุภาพระศรีชัย)
นายกองค์การบริหารส่วนตำบลท่าบ่อเงิน

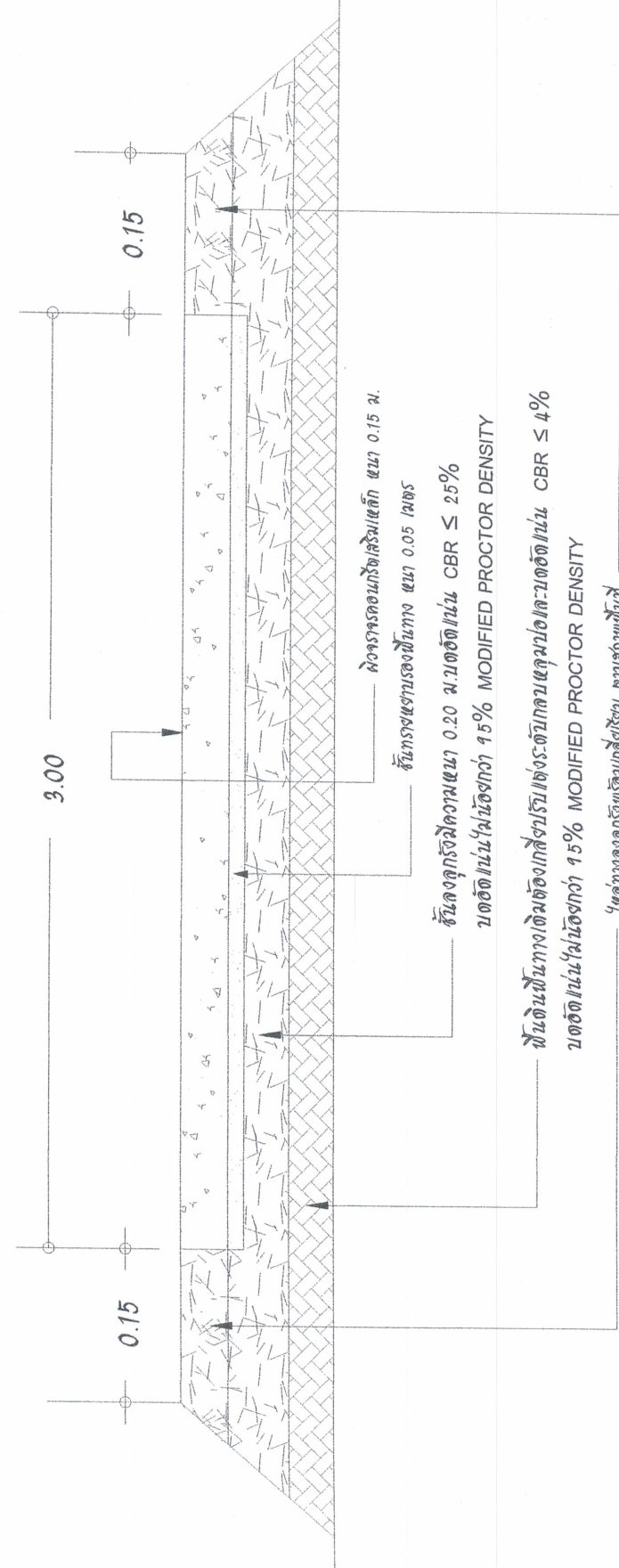

(นายจันทชัย ปิยะกุลมิตา)
สย. 8852

รูปตัด/แสดงโครงสร้างถนนคอนกรีตเสริมเหล็ก

NOT TO SCALE

แบบสรุปราคากลางงานก่อสร้างทาง

ส่วนราชการ องค์การบริหารส่วนตำบลบ้านยาว อำเภอเมือง จังหวัดฉะเชิงเทรา
โครงการ ก่อสร้างถนนคอนกรีตเสริมเหล็ก ขยายชั้นหรือเจริญ หมู่ที่ 8
สถานที่ก่อสร้าง บ้านสนามคลี หมู่ที่ 8 ตำบลบ้านยาว อำเภอเมือง จังหวัดฉะเชิงเทรา
ลักษณะงาน ผิวจราจรกว้าง 3.00 เมตร ความยาว 100.00 เมตร ทนเฉลี่ย 0.15 เมตร หรือพื้นที่ที่ คลล.ไม่น้อยกว่า 300.00 ตารางเมตร มีอุกฤษ์ให้ช่าง ตามแบบ อบต.บ้านยาวกำหนด
คำนวณราคากลาง วันที่ 6 ธันวาคม 2565

ลำดับ	รายการและราคาต่อหน่วยเป็นตัวหนังสือ	หน่วย	จำนวน	ราคาต่อหน่วย	ราคารวม (บาท)	Fn	ราคาต่อหน่วย x Fn	ราคากลาง
1	งานรื้อ							
1.1	งานวางป่าและชุดคอ	ตร.ม	300.00	1.79	537.00	1.3624	2.44	731.61
2	งานรองพื้นทางและพื้นทาง							
2.1	งานวัสดุรองพื้นผิวทางคอนกรีต							
2.2(1)	งานปรับเกลี่ยแต่งและบดอัดชั้นทางเดิม	ตร.ม.	300.00	11.44	3,432.00	1.3624	15.59	4,675.76
2.2(2)	งานลูกรังใต้ผิวทางคอนกรีต	ลบ.ม	60.00	416.13	24,967.80	1.3624	566.94	34,016.13
2.2(3)	งานทรายรองใต้ผิวทางคอนกรีต	ลบ.ม	15.00	366.81	5,502.15	1.3624	499.74	7,496.13
3	งานผิวทาง							
3.1	งานผิวทางปอร์ตแลนด์ซีเมนต์คอนกรีต							
3.1.1	ผิวทางปอร์ตแลนด์ซีเมนต์คอนกรีตหนา 0.15 เมตร	ตร.ม	300.00	332.26	99,676.55	1.3624	452.66	135,799.33
3.1.2	รอยต่อเค็ชขยายตามขวาง (EXPANSION JOINT)	ม.	5.00	123.69	618.45	1.3624	168.52	842.58
3.1.3	รอยต่อเค็ชหดตามขวาง (CONTRACTION JOINT)	ม.	40.00	91.57	3,662.80	1.3624	124.75	4,990.20
4	งานไหล่ทาง							
4.1	ลูกรังไหล่ทาง	ลบ.ม.	4.50	213.19	959.36	1.3624	290.45	1,307.03
รวมงบประมาณที่นำเสนอ					189,800.00	139,356.11	รวมค่าก่อสร้างงานทาง	189,858.76
=							หนังสือแนบพร้อมกันยื่นปรับร้อยละ	

ตามคำสั่ง 422 / 2565 คณะกรรมการกำหนดราคากลางได้ตรวจสอบแล้วกับราคาจ้างเหมาก่อสร้างทางและใช้เพื่อประมาณการนี้เป็นราคากลางจึงได้ลงนามลายมือชื่อไว้เป็นหลักฐาน

คณะกรรมการกำหนดราคากลาง

(ลงชื่อ) (นายวิบูลย์ เขียมณีคิ้ว)
ปลัด อบต.บ้านยาว

.....ประธานกรรมการกำหนดราคากลาง

(ลงชื่อ) วาที่ ร.ต. (อาจอง จันทร์ทอง)

นายช่างโยธาชำนาญงาน อบต.คลองกระเซนทร์

.....กรรมการกำหนดราคากลาง

(ลงชื่อ) (นางสาววันนิภา พรหมทอง)

.....กรรมการกำหนดราคากลาง

นิติกรปฏิบัติการ อบต.บ้านยาว